

Charnières • ajustable

EH 25161.



Description produit

Les charnières réglables peuvent être positionnées horizontalement ou verticalement par déplacement des douilles de réglage de manière serrée et finement échelonnée.

Matières

Corps

- inox 1.4408, sablé mat
- zamac, revêtu de plastique, argent similaire à RAL 9006, aspect mat
- zamac, revêtu de plastique, noir similaire à RAL 9005, aspect mat

Axe

- inox

Plan

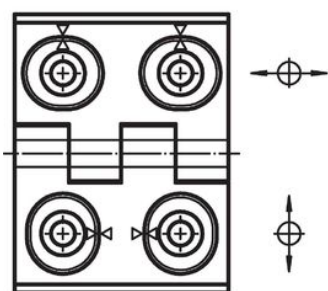
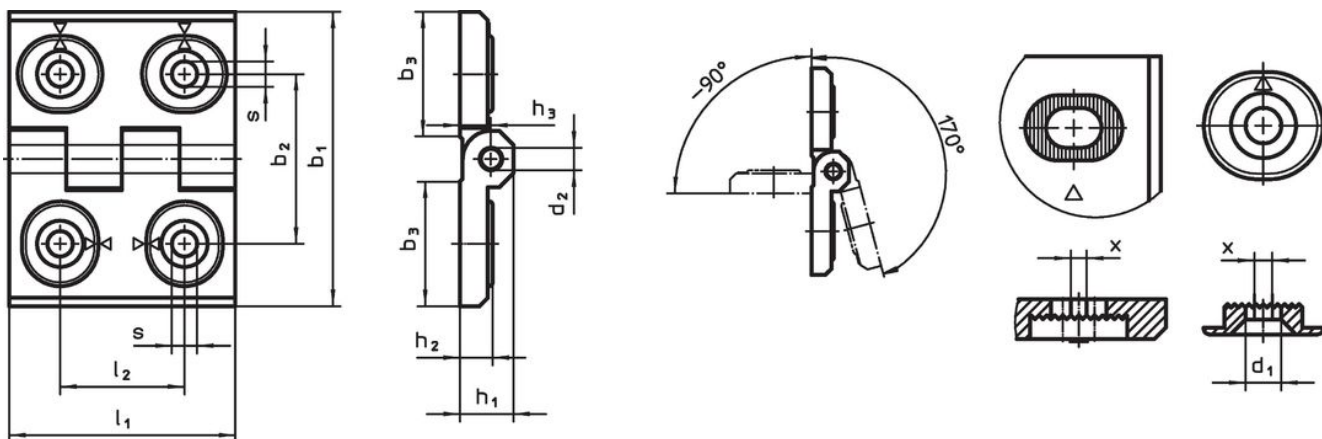

croquis 1

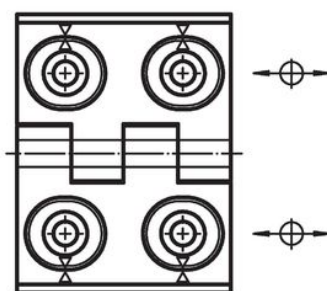

croquis 2

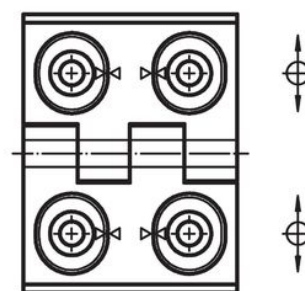

croquis 3

Informations détaillées

| b ₁ | l ₁ | b ₂ | b ₃ | Dimensions | | | | | | | | Référence article | |
|---|----------------|----------------|----------------|----------------|----------------|----------------|----------------|----------------|----------------|------|-----|-------------------|--|
| | | | | d ₁ | d ₂ | h ₁ | h ₂ | h ₃ | l ₂ | x | [g] | | |
| ajustable en largeur – croquis 3, inox | | | | | | | | | | | | | |
| 40 | 52 | 30 | 22,0 | 4,5 | 4 | 9,5 | 6 | 5,5 | 22 | 1,00 | 82 | 25161.0305 | |
| 50 | 64 | 37 | 28,0 | 5,5 | 6 | 11,5 | 7 | 6,5 | 27 | 1,50 | 141 | 25161.0310 | |
| 60 | 76 | 42 | 33,5 | 6,5 | 8 | 15,0 | 9 | 8,5 | 34 | 2,00 | 255 | 25161.0315 | |
| ajustable en hauteur – croquis 2, inox | | | | | | | | | | | | | |
| 40 | 52 | 30 | 22,0 | 4,5 | 4 | 9,5 | 6 | 5,5 | 22 | 1,00 | 83 | 25161.0320 | |
| 50 | 64 | 37 | 28,0 | 5,5 | 6 | 11,5 | 7 | 6,5 | 27 | 1,50 | 142 | 25161.0325 | |
| 60 | 76 | 42 | 33,5 | 6,5 | 8 | 15,0 | 9 | 8,5 | 34 | 2,00 | 257 | 25161.0330 | |

| Dimensions | | | | | | | | | | | Référence article | |
|---|----------------|----------------|----------------|----------------|----------------|----------------|----------------|----------------|----------------|------|----------------------|----------------------------|
| b ₁ | l ₁ | b ₂ | b ₃ | d ₁ | d ₂ | h ₁ | h ₂ | h ₃ | l ₂ | x | | [g] |
| ajustable en largeur et en hauteur – croquis 1, inox | | | | | | | | | | | | |
| 40 | 52 | 30 | 22,0 | 4,5 | 4 | 9,5 | 6 | 5,5 | 22 | 1,00 | 79 | 25161.0335 |
| 50 | 64 | 37 | 28,0 | 5,5 | 6 | 11,5 | 7 | 6,5 | 27 | 1,50 | 138 | 25161.0340 |
| 60 | 76 | 42 | 33,5 | 6,5 | 8 | 15,0 | 9 | 8,5 | 34 | 2,00 | 260 | 25161.0345 |
| ajustable en largeur – croquis 3, zamac, argenté | | | | | | | | | | | | |
| 40 | 52 | 30 | 22,0 | 4,5 | 4 | 9,5 | 6 | 5,5 | 22 | 0,50 | 82 | 25161.0105 |
| 50 | 64 | 37 | 28,0 | 5,5 | 6 | 11,5 | 7 | 6,5 | 27 | 0,75 | 141 | 25161.0110 |
| 60 | 76 | 42 | 33,5 | 6,5 | 8 | 15,0 | 9 | 8,5 | 34 | 1,00 | 255 | 25161.0115 |
| ajustable en hauteur – croquis 2, zamac, argenté | | | | | | | | | | | | |
| 40 | 52 | 30 | 22,0 | 4,5 | 4 | 9,5 | 6 | 5,5 | 22 | 0,50 | 83 | 25161.0120 |
| 50 | 64 | 37 | 28,0 | 5,5 | 6 | 11,5 | 7 | 6,5 | 27 | 0,75 | 142 | 25161.0125 |
| 60 | 76 | 42 | 33,5 | 6,5 | 8 | 15,0 | 9 | 8,5 | 34 | 1,00 | 257 | 25161.0130 |
| ajustable en largeur et en hauteur – croquis 1, zamac, argenté | | | | | | | | | | | | |
| 40 | 52 | 30 | 22,0 | 4,5 | 4 | 9,5 | 6 | 5,5 | 22 | 0,50 | 79 | 25161.0135 |
| 50 | 64 | 37 | 28,0 | 5,5 | 6 | 11,5 | 7 | 6,5 | 27 | 0,75 | 138 | 25161.0140 |
| 60 | 76 | 42 | 33,5 | 6,5 | 8 | 15,0 | 9 | 8,5 | 34 | 1,00 | 260 | 25161.0145 |
| ajustable en largeur – croquis 3, zamac, noir | | | | | | | | | | | | |
| 40 | 52 | 30 | 22,0 | 4,5 | 4 | 9,5 | 6 | 5,5 | 22 | 0,50 | 82 | 25161.0205 |
| 50 | 64 | 37 | 28,0 | 5,5 | 6 | 11,5 | 7 | 6,5 | 27 | 0,75 | 141 | 25161.0210 |
| 60 | 76 | 42 | 33,5 | 6,5 | 8 | 15,0 | 9 | 8,5 | 34 | 1,00 | 255 | 25161.0215 |
| ajustable en hauteur – croquis 2, zamac, noir | | | | | | | | | | | | |
| 40 | 52 | 30 | 22,0 | 4,5 | 4 | 9,5 | 6 | 5,5 | 22 | 0,50 | 83 | 25161.0220 |
| 50 | 64 | 37 | 28,0 | 5,5 | 6 | 11,5 | 7 | 6,5 | 27 | 0,75 | 142 | 25161.0225 |
| 60 | 76 | 42 | 33,5 | 6,5 | 8 | 15,0 | 9 | 8,5 | 34 | 1,00 | 257 | 25161.0230 |
| ajustable en largeur et en hauteur – croquis 1, zamac, noir | | | | | | | | | | | | |
| 40 | 52 | 30 | 22,0 | 4,5 | 4 | 9,5 | 6 | 5,5 | 22 | 0,50 | 79 | 25161.0235 |
| 50 | 64 | 37 | 28,0 | 5,5 | 6 | 11,5 | 7 | 6,5 | 27 | 0,75 | 138 | 25161.0240 |
| 60 | 76 | 42 | 33,5 | 6,5 | 8 | 15,0 | 9 | 8,5 | 34 | 1,00 | 260 | 25161.0245 |

Conformité

Conforme à la directive RoHS

Conforme à la directive 2011/65/CE et à la directive 2015/863.

Ne contient pas de substances SVHC

Pas de substances SVHC avec une teneur supérieure à 0,1% m/m – Liste SVHC [REACH] au 23.01.2024.

Ne contient pas de substances de la Proposition 65

Aucune des substances de la Proposition 65 présente.

<https://www.P65Warnings.ca.gov/>

Ne contient pas de minerais de la guerre

Ce produit ne contient pas de substances classées comme "minerais de la guerre" telles que le tantale, l'étain, l'or ou le wolfram provenant de République démocratique du Congo ou de pays frontaliers.